ZAVOD ZA UNAPREĐIVANJE SIGURNOSTI d.d.
OSIJEK, Trg Lava Mirskog 3/III

ISO 9001
Q-551

Datum: 27.10.2008.
Broj: ZOP-ELB-49/08.

P L A N
ZAŠTITE OD POŽARA I TEHNOLOŠKIH EKSPLOZIJA
za
PODRUČJE OPĆINE LIPOVLJANI

DIREKTOR:

mr.sig., Vinko Bijuković

REPUBLIKA HRVATSKA
SISAČKO-MOSLAVAČKA ŽUPANIJA
OPĆINA LIPOVLJANI

P L A N
ZAŠTITE OD POŽARA I TEHNOLOŠKIH EKSPLOZIJA

Lipovljani, _____

SADRŽAJ: *strana*

1.	UVOD	1
2.	SUSTAV UKLJUČIVANJA VATROGASNIH POSTROJBI I DRUGIH ČIMBENIKA U VATROGASNU INTERVENCIJU	1
3.	SUSTAV SUBORDINACIJE I ZAPOVIJEDANJA U AKCIJAMA GAŠENJA VEĆIH POŽARA	6
4.	NAČIN POZIVANJA I UKLJUČIVANJA DISTRIBUTERA ENERGENATA U AKCIJU GAŠENJA POŽARA	8
5.	UKLJUČIVANJE PODUZEĆA U AKCIJU GAŠENJA POŽARA	11
6.	UKLJUČIVANJE SLUŽBI ZA PRUŽANJE PRVE MEDICINSKE POMOĆI U AKCIJU GAŠENJA POŽARA	13
7.	UKLJUČIVANJE SLUŽBI ILI PODUZEĆA, TE ODGOVORNE OSOBE ZA OPSKRBU HRANOM I VODOM U AKCIJI GAŠENJA POŽARA	14
8.	NAČIN ZAMJENE VATROGASNIH POSTROJBI NOVIM POSTROJBAMA NA GAŠENJU POŽARA	14
9.	NAČIN UKLJUČIVANJA HRVATSKE VOJSKE NA GAŠENJU POŽARA	14
	9.1. Shema suradnje i koordinacije u gašenju velikih šumskih požara	16
10.	SLUČAJEVI KADA SE I KOJI ČELNICI OPĆINE LIPOVLJANI UPOZNAJU S NASTALIM POŽAROM	17
11.	SLUČAJEVI KADA SE U AKCIJU GAŠENJA POŽARA POZIVAJU, ODNOSNO UKLJUČUJU VATROGASNE POSTROJBE IZVAN PODRUČJA OPĆINE LIPOVLJANI	17
12.	NAČIN I SLUČAJEVI UPORABE OPREME I VOZILA POSEBNE NAMJENE U GAŠENJU POŽARA ILI SPAŠAVANJU OSOBA	18
13.	GRAĐEVINE I OTVORENI PROSTORI NA KOJIMA SE MOŽE OČEKIVATI POŽAR ILI DRUGI DOGAĐAJ VEĆIH RAZMJERA	19
14.	GRAĐEVINE U KOJIMA SU SADRŽANE RADIOAKTIVNE, EKSPLOZIVNE, OTROVNE I DRUGE OPASNE TVARI	21
15.	POPIS OSOBA ODGOVORNIH ZA PROVEDBU PLANOVA ZAŠTITE OD POŽARA I TEHNOLOŠKIH EKSPLOZIJA U PRAVNIM OSOBAMA IZ PRVE I DRUGE KATEGORIJE UGROŽENOSTI OD POŽARA	23
16.	PLANOVI PRAVNIH OSOBA ČIJE SU GRAĐEVINE RAZVRSTANE U I ILI II KATEGORIJU UGROŽENOSTI OD POŽARA	23
17.	NADZOR NAD AMBALAŽOM OTROVNIH SREDSTAVA	24
18.	ZAŠTITA ŠUMA I ŠUMSKOG ZEMLJIŠTA KOJIMA NE GOSPODARE PRAVNE OSOBE	24
19.	OBVEZE ČUVANJA I AŽURIRANJA PLANA	24
20.	OBVEZA OPREMANJA VATROGASNIH POSTROJBI	25
21.	SHEMATSKI PRIKAZ DJELOVANJA VATROGASNIH POSTROJBI PREDIVIĐENIH PLANOM ZAŠTITE OD POŽARA ZA PODRUČJE OPĆINE LIPOVLJANI	37
22.	LOKACIJE HIDRANATA U SUSTAVU VANJSKE HIDRANTSKE MREŽE ZA GAŠENJE POŽARA NA PODRUČJU OPĆINE LIPOVLJANI	38
23.	GRAFIČKI PRILOZI	38

1. U V O D

Plan zaštite od požara i tehnoloških eksplozija za područje Općine Lipovljani izrađen je sukladno Pravilniku o sadržaju plana zaštite od požara i tehnoloških eksplozija (Narodne novine broj 35/94.).

Sukladno članku 5. stavak 2. Zakona o zaštiti od požara (Narodne novine br. 58/93., 33/05. i 107/07.) propisano je da je predstavničko tijelo Općine u cilju praćenja izvršenja Plana zaštite od požara, najmanje jednom tijekom godine dužno preispitati njegov sadržaj i ocijeniti usklađenost Plana s novonastalim uvjetima (urbanističkim graditeljskim, promjenom namjene građevine i sl.) i pratiti dinamiku realizacije i financijskih sredstava planiranih za zaštitu od požara.

2. SUSTAV UKLJUČIVANJA VATROGASNIH POSTROJBI I DRUGIH ČIMBENIKA U VATROGASNU INTERVENCIJU

Tablica 1

R. BR. RADNJE	OPIS RADNJE	NAČIN DOJAVE	VATROGASNE POSTROJBE I DRUGI ČIMBENICI	JAČINA (BROJ VATROGASACA)	PRIPOMENA
1.	Dojava požara ili drugog događaja od 0-24 sata	telefonom radio vezom	Dežurni radnici Državne uprave za zaštitu i spašavanje - Područnog ureda u Sisku	1	Dojavu o požaru ili drugom događaju prima dežurni radnik Područnog ureda za zaštitu i spašavanje u Sisku na telefon br. 112.
2.	Dojava požara od 0-24 sata	telefonom sirenom	Dežurni radnik Podružnog ureda za zaštitu i spašavanje u Sisku Zapovjednik DVD-a Lipovljani	1	Prosljeđuje dojavu o požaru ili drugom događaju, odnosno, uzbunjuje pomoću mobitela JVP Sisak a oni zapovjednika središnje postrojbe DVD-a Lipovljani, koji odlučuje o potrebi uzbunjivanja vatrogasaca. Na temelju te prosudbe uključuje se električna sirena na DVD-u Lipovljani i uzbunjuje vatrogasna postrojba koja se nalazi u pripremi kod kuće.
3.	Prvi izlazak dežurnih vatrogasaca	interna uzbuna	Smjena u pripremi središnjeg DVD-a Lipovljani	5	Na temelju procjene veličine požara Zapovjednik DVD-a Lipovljani uzbunjuje smjenu u pripremi i poziva ju u prostorije DVD-a.

R. BR. RADNJE	OPIS RADNJE	NAČIN DOJAVE	VATROGASNE POSTROJBE I DRUGI ČIMBENICI	JAČINA (BROJ VATROGASACA)	PRIPOMENA
4.	Drugi izlaz vatrogasaca u pripremi	interna uzbuna	Smjena u pripremi središnjeg DVD-a Lipovljani	10	Na temelju procjene veličine požara. Uzbunjivanje obavlja vatrogasac koji je ostao na dežurstvu tijekom vatrogasne intervencije u prostorijama DVD-a Lipovljani, na zahtjev zapovjednika središnjeg DVD-a Lipovljani, odnosno, zapovjednika koji vodi vatrogasnu intervenciju.
5.	Obavještavanje o požaru zapovjednika vatrogasnih postrojbi Vatrogasne zajednice Općine Lipovljani i Županijskog vatrogasnog zapovjednika	telefonom	Zapovjednik DVD-a Lipovljani	1	Na temelju procjene stanja na požarištu, kada zapovjednik koji vodi postrojbu na intervenciji ocjeni, da se u akciju moraju uključiti vatrogasne postrojbe izvan središnjeg DVD-a Lipovljani.
6.	Uzbunjivanje dobrovoljnih vatrogasaca središnjeg DVD-a Lipovljani, do punog sastava	telefonom	Zapovjednik DVD-a Lipovljani	prema potrebi	Požar širih razmjera na građevini ili na požarnom području. Uzbunjivanje obavlja vatrogasac koji je ostao na dežurstvu tijekom vatrogasne intervencije u prostorijama DVD-a Lipovljani, na zahtjev zapovjednika središnjeg DVD-a Lipovljani, odnosno, zapovjednika koji vodi vatrogasnu intervenciju.
7.	Uzbunjivanje dobrovoljnih vatrogasaca DVD-a Općine Lipovljani koji se nalaze na području požarne zone na kojoj je mjesto požara	telefonom sirenom	DVD Općine Lipovljani, jedno dobrovoljno vatrogasno odjeljenje	10	Uzbunjuje se postrojba na čijem području djelovanja je nastao požar. Uzbunjivanje vrši Zapovjednik vatrogasnih postrojbi Vatrogasne zajednice Općine Lipovljani ili Županijski vatrogasni zapovjednik

R. BR. RADNJE	OPIS RADNJE	NAČIN DOJAVE	VATROGASNE POSTROJBE I DRUGI ČIMBENICI	JAČINA (BROJ VATROGASACA)	PRIPOMENA
8.	Uzbunjivanje dijela dobrovoljnih vatrogasaca DVD-a općine Lipovljani do punog sastava	telefonom sirenom	DVD Općine Lipovljani, koji se nalaze na području požarne zone na kojoj je mjesto požara	prema potrebi	Požar širih razmjera na građevini ili na požarnom području. Uzbunjivanje obavlja Zapovjednik vatrogasnih postrojbi Vatrogasne zajednice Općine Lipovljani ili Županijski vatrogasni zapovjednik.
9.	Uzbunjivanje dijela dobrovoljnih vatrogasaca DVD-a Općine Lipovljani na požarnom području na kojem je nastao	telefonom sirenom	DVD Općine Lipovljani, do četiri vatrogasna odjeljenja	40	Požar velikih razmjera na građevinama ili na požarnom području. Uzunjivanje obavlja Zapovjednik vatrogasnih postrojbi Vatrogasne zajednice Općine Lipovljani ili Županijski vatrogasni zapovjednik.
10.	Uzbunjivanje dijela dobrovoljnih vatrogasaca DVD-a Općine Lipovljani do punog sastava, koji se nalaze na požarnom području na kojem je nastao požar	telefonom sirenom	DVD Općine Lipovljani, koji se nalaze na požarnom području na kojem je mjesto požara	prema potrebi	Požar velikih razmjera na građevinama ili na požarnom području. Uzunjivanje obavlja Zapovjednik vatrogasnih postrojbi Vatrogasne zajednice Općine Lipovljani ili Županijski vatrogasni zapovjednik.
11.	Uzbunjivanje svih dobrovoljnih vatrogasaca DVD-a Općine Lipovljani, bez obzira na područje na kojem je nastao požar	telefonom sirenom	DVD Općine Lipovljani	prema potrebi	Požar velikih razmjera na građevinama ili na požarnom području. Uzbunjivanje obavlja Zapovjednik vatrogasnih postrojbi Vatrogasne zajednice Općine Lipovljani ili Županijski vatrogasni zapovjednik.
12.	Uzbunjivanje dijela vatrogasaca DVD-a i JPVP koji djeluju izvan područja Općine Lipovljani	telefonom radio vezom	DVD-i i JPVP koji djeluju izvan područja Općine Lipovljani	prema potrebi	Požar velikih razmjera na građevinama ili na požarnom području. Uzbunjivanje obavlja zapovjednik Županijski vatrogasni zapovjednik.

U slučaju nekontroliranog ili ubrzanog razvoja požara promijenit će se redosljed uključivanja vatrogasnih postrojbi u akciju gašenja požara.

Odluku o dinamici uključivanja većeg broja vatrogasnih postrojbi u akciju gašenja požara donosi zapovjednik vatrogasnih postrojbi Vatrogasne zajednice Općine Lipovljani, Županijski vatrogasni zapovjednik ili njegov zamjenik, a na prijedlog zapovjednika u vatrogasnoj postrojbi koja je prva započela s intervencijom, odnosno zapovjednika javne vatrogasne postrojbe, koji je preuzeo zapovjedanje intervencijom.

U gašenju požara otvorenog prostora koji prerasta u veliki požar, na zahtjev zapovjednika požarišta, a temeljem prosudbe, nalogom nadređenog vatrogasnog zapovijednika upućuju se dodatne vatrogasne snage.

Ukoliko te postrojbe nisu u mogućnosti same ugasiti požar, akciji gašenja požara se, na temelju zahtjeva zapovjednika požarišta, priključuju postrojbe civilne zaštite koje je jedinica lokalne samouprave osnovala, obučila i opremila, te prema potrebi, postrojbe Hrvatske vojske.

Ukoliko raspoložive vatrogasne postrojbe jedinice lokalne samouprave Općine Lipovljani nisu dostatne za gašenje požara, zapovjednik požarišta traži dodatnu pomoć od više razine zapovijedanja.

Odluka o angažiranju dodatnih snaga za gašenje požara može se donijeti samo onda kad su sve raspoložive protupožarne snage s područja jedinice lokalne samouprave nedostatne za uspješno gašenje ili su već angažirane na drugim požarištima.

Županijski vatrogasni zapovjednik ovlašten je aktivirati sve vatrogasne postrojbe s područja županije.

Ukoliko angažirane snage gasitelja nisu dovoljne za gašenje požara, županijski vatrogasni zapovjednik će, putem nadležnog operativnog vatrogasnog zapovjedništva (kontinentalnog dijela RH) zatražiti dodatnu pomoć.

Ukoliko pružena pomoć iz prethodnog stavka nije dovoljna, na traženje nadležnog operativnog vatrogasnog zapovjedništva, glavni vatrogasni zapovjednik može, sukladno prosudbi, zapovjediti angažiranje svih raspoloživih vatrogasnih postrojbi Republike Hrvatske i ostalih protupožarnih snaga, a putem Područnog ureda za zaštitu i spašavanje u Sisku, Odjela zaštite i spašavanja može, na temelju bilateralnih sporazuma o pružanju pomoći, zatražiti i međunarodnu pomoć.

U slučaju nastanka požara otvorenog prostora koji može prerasti u veliki požar uključivanje tijela i pravnih osoba u aktivnosti gašenja požara na otvorenom prostoru obavit će se sukladno tablici ugroženosti, kako sljedi:

Tablica 2

STUPANJ	***UGROŽENOST***	***ANGAŽIRANE SNAGE***
1. stupanj	- požari otvorenog prostora manjih razmjera - indeks opasnosti vrlo mali do mali	- vatrogasne postrojbe s područja Općine Lipovljani
2. stupanj	- manje šumske površine - veće površine trave i niskog raslinja - indeks opasnosti mali do umjeren	- *snage iz 1. stupnja i* - vatrogasne postrojbe iz susjednih gradova i općina - zapovjedništvo područja
3. stupanj	- veće šumske površine - velike površine trave i niskog raslinja - indeks opasnosti mali do umjeren	- *snage iz 2. stupnja i* - županijsko vatrogasno zapovjedništvo - uključivanje dijela vatrogasnih postrojbi s područja županije *po prosudbi uključuju se i:* - intervencijske postrojbe - zračne snage - postrojbe civilne zaštite s područja županije - NOS OS RH (Hrvatska vojska)
4. stupanj	- vrijedne šumske površine - vrlo velike površine trave i niskog raslinja - ugroženost objekata i naselja - moguće više istovremenih događaja na širem području (različitog inteziteta) - indeks opasnosti umjeren do velik	- *snage iz 3. stupnja i* - uključivanje ukupnih vatrogasnih snaga s područja županije - operativno vatrogasno zapovjedništvo kontinentalnog dijela RH - intervencijske postrojbe - zračne snage - županijski stožer zaštitre i spašavanja - postrojbe civilne zaštite s područja županije - NOS OS RH (Hrvatska vojska) - priprema dodatnih snaga za ispomoć iz drugih županija *po potrebi uključuju se i:* - vatrogasno zapovjedništvo RH - stožer zaštite i spašavanja RH - Krizni stožer Vlade RH

STUPANJ	UGROŽENOST	ANGAŽIRANE SNAGE
5. stupanj	- posebno vrijedne šumske površine - izrazito velike površine otvorenog prostora - više istovremenih događaja većeg inteziteta - ugroženost naselja i/ili drugih sadržaja ili objekata - indeks opasnosti velik do vrlo velik	- *snage iz 4. stupnja i* - vatrogasno zapovjedništvo RH - vatrogasne postrojbe iz ostalog dijela RH - stožer zaštite i spašavanja RH - postrojbe Civilne zaštite iz ostalog dijela RH - Krizni stožer Vlade RH - po potrebi pomoć iz drugih zemalja

3. SUSTAV SUBORDINACIJE I ZAPOVIJEDANJA U AKCIJAMA GAŠENJA VEĆIH POŽARA

3.1. Vatrogasnom intervencijom, koja se obavlja zbog nastalog požara, eksplozije, nesreće ili druge opasne situacije (u daljnjem tekstu: događaj) zapovijeda zapovjednik u vatrogasnoj postrojbi koja je prva započela s intervencijom.

3.2. Kada na mjesto događaja prva izađe vatrogasna postrojba dobrovoljnog vatrogasnog društva, zapovjednik te postrojbe zapovijeda vatrogasnom intervencijom do dolaska javne vatrogasne postrojbe kada zapovjedanje intervencijom preuzima zapovjednik u toj postrojbi.

3.3. Ako zapovjednik koji zapovijeda vatrogasnom intervencijom ocijeni da raspoloživim sredstvima i snagama nije u mogućnosti obaviti intervenciju, o događaju odmah izvješćuje nadređenog vatrogasnog zapovjednika koji preuzima zapovijedanje intervencijom.

3.4. Kada događaj prelazi granice područja Općine Lipovljani, zapovijedanje vatrogasnom intervencijom preuzima Županijski vatrogasni zapovjednik ili njegov zamjenik.

3.5. Glavni vatrogasni zapovjednik može preuzeti zapovijedanje svakom vatrogasnom intervencijom na teritoriju Republike Hrvatske ili odrediti zamjenika ili pomoćnika, sukladno svojoj prosudbi o učinkovitosti takvog određenja.

3.6. Vatrogasnom intervencijom kod pravne osobe koja ima profesionalnu vatrogasnu postrojbu u gospodarstvu, osnovanu sukladno Zakonu o vatrogastvu (Narodne novine br. 106/99., 139/04. i 174/04.), zapovijeda zapovjednik te vatrogasne postrojbe.

3.7. Ustroj i zapovijedanje vatrogasnim postrojbama na području Općine Lipovljani

Tablica 3

VATROGASNA POSTROJBA	*DUŽNOST*	*IME I PREZIME I ADRESA STANOVANJA*	*TELEFON*
Vatrogasna zajednica Sisačko- moslavačke županije, Vatrogasna 1, Sisak tel: 044/526-011	Predsjednik	Mijo Brlečić, Desno Trebarjevo 73	na poslu: 044/526-011 kod kuće: 044/711-073 mob. 098/390-100
	Županijski vatrogasni zapovjednik	Mijo Brlečić, Desno Trebarjevo 73	na poslu: 044/526-011 kod kuće: 044/711-073 mob. 098/390-100
	Dozapovjednici	Branko Friganović, Sisak Ul. Kralja Tomislava	na poslu: 044/549-420 mob. 099/2189-657
		Ivan Miklenić, Kutina Zagrebačka 154	na poslu: 044/684-494 kod kuće: 044/630-112 mob. 098/430-054
Vatrogasna zajednica općine Lipovljani, Kralja Tomislava 2, Lipovljani	Predsjednik	Stjepan Markanović Trg Sv.Josipa, Lipovljani	na poslu:044/676-004 ili 044/676-495 mob. 098/262-959
	Zapovjednik	Zlatko Pješ Željanska ul. 31, Lipovljani	na poslu: 044/676-023 kod kuće: 044/676-336 mob. 091/563-9940 098/948-9287
	Zamjenik zapovjednika	Darko Kopecki Svete Barbare 30, Lipovljani	na poslu: 044/676-023 kod kuće: 044/676-414 mob. 091/512-3324
Dobrovoljno vatrogasno drđtvo Lipovljani, Kralja Tomislava 2, Lipovljani (središnje društvo) tel. 044/676-023	Predsjednik	Damir Hubak Josipa Kozarca 31, Lipovljani	na poslu: 044/676-712 kod kuće: 044/676-795 mob. 091/562-5880
	Zapovjednik	Zlatko Pješ Željanska ul.31, Lipovljani	na poslu: 044/676-023 kod kuće: 044/676-336 mob. 091/563-9940 098/948-9287
	Zamjenik zapovjednika	Ivan Dluhi Josipa Kozarca, Lipovljani	mob. 091/503-0624
	Zamjenik zapovjednika	Miroslav Špičak Lipovljani	mob. 091/570-1504
Dobrovoljno vatrogasno društvo Kraljeva Velika, Kraljeva Velika bb	Predsjednik	Zoran Mužić Kraljeva Velika	tel. 044/613-761 mob. 098/417-245
	Zapovjednik	Siniša Varga Kraljeva Velika	tel. 044/613-023 mob. 091/593-5764
	Zamjenik zapovjednika	Jurica Stipčević Kraljeva Velika	mob. 095/883-6585

VATROGASNA POSTROJBA	DUŽNOST	IME I PREZIME I ADRESA STANOVANJA	TELEFON
Dobrovoljno vatrogasno društvo Krivaj, Krivaj bb	Predsjednik	Drako Jordan Krivaj	tel. 044/668-124 mob. 098/901-0676
	Zapovjednik	Branko Chour Krivaj	tel. 044/668-038 mob. 091/509-8368
	Zamjenik zapovjednika	Zlatko Sakač Krivaj	mob. 099/598-3278
Dobrovoljno vatrogasno društvo Piljenice, Piljenice bb	Predsjednik	Dejan Brebrić Piljenice	tel. 044/668-297 mob. 098/173-5385
	Zapovjednik	Goran Pavlović Piljenice	mob. 091/551-0771
	Zamjenik zapovjednika	Antonijo Kurbanović Piljenice	mob. 098/927-2493

Za potrebe zapovijedanja i koordinacije u aktivnostima gašenja velikih požara otvorenog prostora sukladno članku 8. Plana intervencija kod velikih požara otvorenog prostora na teritoriju Republike Hrvatske (Narodne novine br. 25/2001.) ustrojeno je Vatrogasno zapovjedništvo RH, Operativno vatrogasne zapovjedništvo kontinentalnog dijela Republike Hrvatske i županijsko vatrogasno zapovjedništvo.

4. NAČIN POZIVANJA I UKLJUČIVANJA DISTRIBUTERA ENERGENATA U AKCIJU GAŠENJA POŽARA

4.1. Pozivanje dispečera HEP - Operator distribucijskog sustava d.o.o. DP Elektra Križ i HEP - Operator prijenosnog sustava d.o.o. Zagreb, Prijenosnog područja Zagreb, INA-Industrija nafte d.d. Zagreb ili Hrvatskih željeznica d.o.o. Zagreb ovisno o tome na čijim se elektroenergetskim postrojenjima događaj dogodio, izvršit će se na zahtjev zapovjednika na vatrogasnoj intervenciji, na dežurstvo koje traje od 0 do 24 sata na telefon:

Tablica 4

HEP - Operator distribucijskog sustava d.o.o. DP Elektra Križ Križ, Trg Sv. Križa 7	
Odgovorna osoba: Branko Kolarić	tel. 01/288-7555
– za događaje na transformatorskoj stanici prijenosnog omjera snage 35/10 kV Lipovljani i TS 10/0,4 kV, dalekovodima reda napona 10 kV i 35 kV te niskonaponskoj mreži	
Dispečerski centar Dežurni uklopničar u pogonu Kutina	tel. 01/288-7598 tel. 044/691-711

HEP - Operator prijenosnog sustava d.o.o. Zagreb Prijenosno područje Zagreb Odgovorna osoba: Ivan Šičaja – za događaje na dalekovodima reda napona 110 kV do 400 kV Centar daljinskog upravljanja u Zagrebu	tel. 01/623-0085 ili 01/632-2782
INA-Industrija nafte d.d. Zagreb, Sektor proizvodnje, Okrug Slavonija, Pogon Lipovljani, Trg Djure Szabe 12, Novska Otpremna stanica Jamarice – operateri Odgovorna osoba: Zoran Bonjaj, dipl.ing. - za događaje na odvojnim trefostanicama,trqfostanicama i rasklopištima u vlasništvu INA-Industrija nafte d.d. Zagreb, Sektor proizvodnje, Okrug Slavonija, Pogon Lipovljani	cent.tel. 044/600-522 tel. 044/676-025 mob. 098/262-803
HRVATSKE ŽELJEZNICE d.o.o. ZAGREB HŽ - INFRASTRUKTURA SEKCIJA ETP ZAGREB Josip Pavičić - šef dionice KM Novska - za događaje na elektroenergetskim uređajima i vodovima reda napona 20 kV za elektrifikaciju željezničke pruge Zagreb - Novska - Slavonski Brod - Vinkovci - Državna granica sa Srbijom Ivan Ladišić - šef dionice DEC Novska -za događaje vezane za napajanje SS i TK uređaja- energetski kabel od 10kV Željeznički kolodvor Lipovljani Šef kolodvora B.Jaruga-Mijo Buneta	mob. 098/241-657 mob. 098/241-362 tel. 044/676-477 tel. 044/668-013

4.2. U slučaju požara ili nekog drugog događaja na plinovodima, odnosno u slučaju potrebe za zatvaranje dotoka plina, pozvat će se dežurni radnici distributera prirodnog plina na dežurstvo koje traje od 0 do 24 sata na sljedeće brojeve telefona:

Tablica 5

PLINACRO d.o.o. Zagreb, Sektor transporta plina, Služba transporta plina - za događaje na magistralnom visokotlačnom plinovodu, priključnom plinovodu od magistralnog plinovoda do MRS u naselju Lipovljani i za događaje na MRS Lipovljani Dispečerski centar Zagreb	tel. 01/63-01-613
PLIN PROJEKT d.o.o. Nova Gradiška, Ljudevita Gaja 89, Nova Gradiška Odgovorna osoba: Josip Vuković Odgovorna osoba za provođenje mjera ZOP: Zvonimir Melem - za događaje na distributivnim plinovodima u naseljima Lipovljani, Krivaj i Kraljeva Velika Voditelj Pogona Novska	 tel. 035/361-999 tel. 035/361-999 mob.098/182-9596 tel. 044/608-983 mob.098/361-9909

4.3. U slučaju požara ili nekog drugog događaja na naftovodima, odnosno u slučaju potrebe za zatvaranje protoka nafte, pozvat će se dežurni radnici tvrtke za proizvodnju i distribuciju nafte na dežurstvo koje traje od 0 do 24 sata, na sljedeće brojeve telefona:

Tablica 6

INA-Industrija nafte d.d. Zagreb, Sektor proizvodnje, Okrug Slavonija, Pogon Lipovljani, Trg Djure Szabe 12, Novska Otpremna stanica Jamarice - operateri Odgovorna osoba: Zoran Bonjaj, dipl. ing. - za događaje na magistralnim naftovodima, priključnim naftovodima, češljevima, tehnološkim cjevovodima, mjernim stanicama i na kompresorskoj stanici	 cent. tel. 044/600-522 tel. 044/676-025 mob. 098/262-803
JADRANSKI NAFTOVOD d.d. Zagreb - u slučaju potrebe zaustavljanja isporuke nafte, odnosno zatvaranja protoka na Jadranskom naftovodu DN 400 - odgovorna osoba Ante Markov Upravitelj Terminala Sisak - Nikica Šoštarić Upravitelj Terminala Slavonski Brod - Berislav Cerić	 tel. 01/3039-999 tel. 044/550-600 tel. 035/405-530

4.4. Dežurnog dispečera upoznati sa zahtjevima o potrebi njegovog uključivanja u akciju, na način da izvrši iskapčanje dovoda električne energije do građevine ili lokacije na kojoj se vrši vatrogasna intervencija.

5. UKLJUČIVANJE PODUZEĆA U AKCIJU GAŠENJA POŽARA

5.1. U slučaju potrebe za zatvaranjem dovoda vode, odnosno povećanjem pritiska i količine vode u hidrantskoj mreži za gašenje požara, LIP-KOM d.o.o., Trg hrvatskih branitelja 3, Lipovljani, uključuje se u akciju gašenja sa svojom dežurnom ekipom.

Tablica 7

LIP-KOM d.o.o., Trg hrvatskih branitelja 3, Lipovljani Odgovorna osoba: direktor Miroslav Pavičić - za interveniranje na vodoopskrbnoj mreži na području Općine Lipovljani Dežurna služba od 0 do 24 sata	tel. 044/611- 265 mob. 098/430- 280

5.2. U slučaju nastajanja šumskih požara ili požara na otvorenom prostoru u blizini šume, u akciju gašenja požara uključuje se HRVATSKE ŠUME d.o.o. Zagreb, Uprava šuma Zagreb, Šumarija Lipovljani s interventnom ekipom za gašenje požara i izradu prosjeka jačine 10 do 15 radnika.

Tablica 8

HRVATSKE ŠUME d.o.o. Zagreb, Uprava Šuma Zagreb, Šumarija Lipovljani Odgovorna osoba: upravitelj Dinko Hace	tel. na poslu 044/676-065 044/676-076 mob. 098/439-697
Revirnici: Snježana Hlebec	tel. na poslu 044/676-065 tel.kod kuće 044/668-073 mob. 098/457-303
Zoran Kahler	tel. na poslu 044/676-065 tel. kod kuće 044/640-214 mob. 098/439-337

Marija Špendić Danijel Kokot Oprema za gašenje požara nalazi se na Glavnom stovarištu u Lipovljanima, a za opremu je zadužena Višnja Grgić	tel. na poslu 044/676-065 tel. kod kuće 044/612-327 mob. 098/457-302 tel. na poslu 044/676-065 mob. 098/281-684 tel. na poslu 044/676-065 tel. kod kuće 044/601-329 mob. 098/457-943
ŠUMARSKI FAKULTET U ZAGREBU NPŠO Lipovljani Odgovorna osoba: poslovođa Darko Rebec Upavitelj:. Prog .dr.sc. Ivica Tikvić	 mob. 098/341-312 mob. 098/983-1794

5.3. U slučaju potrebe izrade protupožarnih prosjeka i zapreka, potrebne strojeve i vozila s vozačima osigurat će slijedeće pravne osobe:

Tablica 9

LIP-KOM d.o.o., Trg hrvatskih branitelja 3, Lipovljani Odgovorna osoba: direktor Miroslav Pavičić	 tel. 044/611- 265 mob. 098/430- 280

5.4. U slučaju nastajanja požara ili drugog događaja na pojasu uz željezničku prugu ili na pruzi, u akciju gašenja ili spašavanja osoba i imovine uključuju se radnici Hrvatskih željeznica d.o.o. Zagreb, HŽ-Infrastruktura, Sekcije za održavanje pruga Zagreb.

Tablica 10

HRVATSKE ŽELJEZNICE d.o.o. ZAGREB HŽ-INFRASTRUKTURA, SEKCIJA ZA ODRŽAVANJE PRUGA ZAGREB Ivan Turčić-šef nadzorništva Novska	 mob. 098/499-898

5.5. U slučaju nastajanja požara na poljoprivrednim površinama, u akciju gašenja požara uključuju se vlasnici ili korisnici poljoprivrednog zemljišta sa svojom interventnom ekipom za gašenje s potrebnom mehanizacijom za zaoravanje brazda između tabli, traktorima i cisternama s vodom za gašenje, čeličnim metlanicama i dr.

Tablica 11

KORINA PROIZVODNJA d.o.o. Novska, Zagrebačka 30 -odgovorna osoba: Željko Mirosavljević	tel. 044/600-535
OPG Hubak Veljko, Naftaplinska 2a, Lipovljani	tel. 044/676-137 mob. 098/493-910
OPG Damir Štrban, Kralja Tomislava 29, Lipovljani	tel. 044/676-126 mob. 098/765-126
OPG Ivica Auguštan, J. Kozarca87, Lipovljani	tel. 044/676-497
Poljoprivredni obrt Štrban, Kralja Tomislav 27, Lipovljani Zlatko Štrban	tel. 044/676-696
Poljoprivredni obrt Kopecki, Industrijska 18, Lipovljani Anđelko Kopecki	tel. 044/676-428
Poljoprivredni obrt Sim, Kraljeva Velika 1 Željko Sijarto	tel. 044/613-848 mob. 099/613-8481
OPG Slavica Peters, Piljenice 18	tel. 044/668-454
OPG Srećko Krpes, Piljenice 22	tel. 044/668-457 mob. 098/177-5756
OPG Miroslav Sajdl , Krivaj141	mob. 098/166-2399

6. *UKLJUČIVANJE SLUŽBI ZA PRUŽANJE PRVE MEDICINSKE POMOĆI U AKCIJU GAŠENJA POŽARA*

U slučaju da u požaru ima ozljeđenih osoba ili ako se zbog veličine požara očekuju ozljede gasitelja ili drugih osoba, u akciju se uključuje ekipa Hitne medicinske pomoći, koju sačinjava jedan liječnik, medicinski tehničar i vozač sa vozilom prve pomoći.

Tablica 12

DRŽAVNA UPRAVA ZA ZAŠTITU I SPAŠAVANJE Područni ured za zaštitu i spašavanje u Sisku	tel. 112
HITNA MEDICINSKA POMOĆ	tel. 94

7. UKLJUČIVANJE SLUŽBI ILI PODUZEĆA, TE ODGOVORNE OSOBE ZA OPSKRBU HRANOM I VODOM U AKCIJI GAŠENJA POŽARA

7.1. Opskrbu hranom i pićem vršiti će Općinsko poglavarstvo Općine Lipovljani, temeljem ugovora sklopljenih s poduzećima za proizvodnju i prodaju hrane i pića, kako slijedi:

Tablica 13

Općinsko poglavarstvo općine Lipovljani	tel. 044/676-004 044/676-496
Odgovorna osoba: općinski načelnik općine Lipovljani	mob. 098/262-959

7.2. Preuzimanje i dopremu hrane i pića obavljat će vatrogasna postrojba vlastitim prijevoznim sredstvima.

8. NAČIN ZAMJENE VATROGASNIH POSTROJBI NOVIM POSTROJBAMA NA GAŠENJU POŽARA

8.1. Zamjena vatrogasnih postrojbi vršiti će se dovoženjem odmornih vatrogasaca iz pričuve. Dio vatrogasaca koji su sudjelovali u gašenju, povući će se na odmor prema procjeni zapovjednika u akciji gašenja.

8.2. Dovoženje odmornih vatrogasaca i odvoženje vatrogasaca na odmor obavit će se prijevoznim sredstvima vatrogasnih postrojbi.

9. NAČIN UKLJUČIVANJA HRVATSKE VOJSKE NA GAŠENJU POŽARA

Uključivanje Hrvatske vojske u akciju gašenja velikih požara vršit će se sukladno Planu uporabe OS RH u PP sezoni za tekuću godinu. Zahtjev za angažiranje postrojbe za gašenje velikih požara ostvarivati će se na relaciji Županijski vatrogasni operativni centar - Operativno središte VP Zagreb.

Na temelju odredbi članka 13. zakona o vatrogastvu (Narodne novine broj 139/04. i 174/04.) Vlada Republike Hrvatske na prijedlog Ministarstva unutarnjih poslova, Ministarstva obrane i Hrvatske vatrogasne zajednice donosi Plan intervencija kod velikih požara otvorenog prostora na teritoriju Republike hrvatske. Sporazumom između Ministarstva unutarnjih poslova RH i Ministarstva obrane RH uređuje se sudjelovanje postrojbi OS RH u gašenju velikih požara, način vođenja postrojbi te druga pitanja u vezi provedbe Plana. Glavni vatrogasni zapovjednik ili njegov zamjenik mogu zatražiti pomoć Os RH za sudjelovanje u vatrogasnoj intervenciji.
Suradnja i koordinacija u gašenju velikih šumskih požara će se obavljati prema shemi datoj u ovom Planu pod točkom 9.1.

9.1. SHEMA
SURADNJE I KOORDINACIJE U GAŠENJU VELIKIH ŠUMSKIH POŽARA

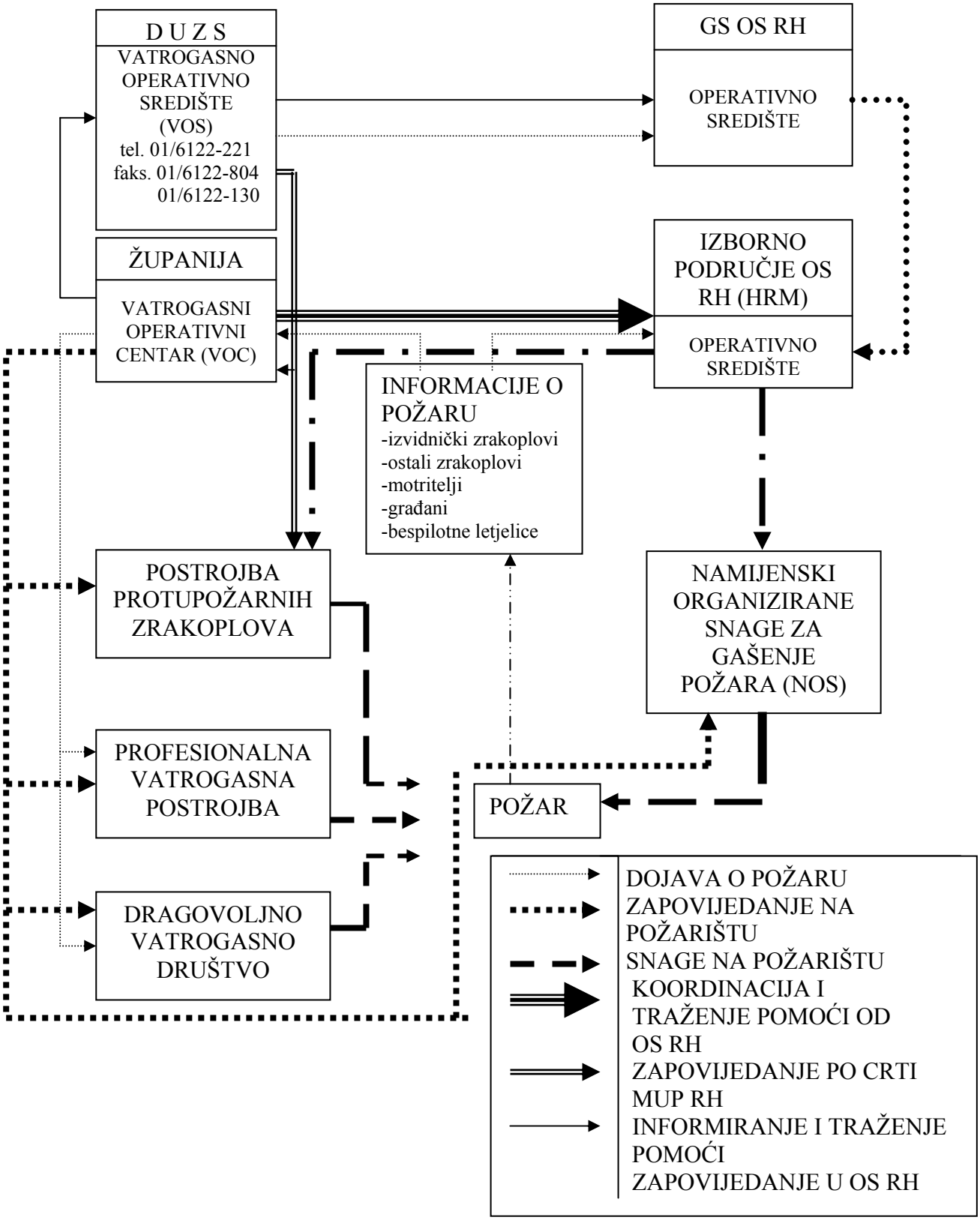

10. SLUČAJEVI KADA SE I KOJI ČELNICI OPĆINE LIPOVLJANI UPOZNAJU S NASTALIM POŽAROM

10.1. Obavješćivanje i upoznavanje općinskih čelnika obavit će se u slučajevima kada nastane požar širih razmjera na građevini (stambenoj, industrijskoj i dr.) ili kada požar poprimi veće razmjere u požarnoj zoni.

10.2. Obavješćivanje i upoznavanje s događajem obavit će županijski vatrogasni zapovjednik ili njegov zamjenik.

10.3. Obavješćivanje i upoznavanje obavit će se prema sljedećem redosljedu:

Tablica 14

Red. br.	*FUNKCIJA*	*IME I PREZIME*	*ADRESA STANOVANJA*	*TELEFON*
1.	Općinski načelnik	Stjepan Markanović	Trg Sv. Josipa, Lipovljani	tel. na poslu 044/676-004 044/ 676-496 mob. 098/262-959
2.	Predsjednik općinskog vijeća	Mile Skoko	Vinkovačka 9 Lipovljani	tel. kod kuće 044/676-245 mob. 091/251-5348
3.	Komunalni redar	Mirela Letvenčuk	B. Radića 21	tel. na poslu 044/676-004 044/676-304 mob. 098/918-1659

11. SLUČAJEVI KADA SE U AKCIJU GAŠENJA POŽARA POZIVAJU, ODNOSNO UKLJUČUJU VATROGASNE POSTROJBE IZVAN PODRUČJA OPĆINE LIPOVLJANI

Županijski vatrogasni zapovjednik ili njegov zamjenik, donosi odluku i izdaje zapovijed o uključivanju vatrogasnih postrojbi izvan područja Općine Lipovljani, na temelju uvida u situaciju na požarištu i na prijedlog zapovjednika koji vodi akciju gašenja, sukladno Planu zaštite od požara i tehnoloških eksplozija Sisačko-moslavačke županije.

12. NAČIN I SLUČAJEVI UPORABE OPREME I VOZILA POSEBNE NAMJENE U GAŠENJU POŽARA ILI SPAŠAVANJU OSOBA

12.1. U slučaju nastajanja požara u građevinama P+2 kata i višim, u kojima se ukazuje potreba spašavanja osoba i imovine s visine i gašenje požara u višim dijelovima građevine, neophodna je uporaba vatrogasnih ljestvi i platformi za djelovanje na visini, odnosno uskočnice za spašavanje s visine i zračnog jastuka.

Dobrovoljne vatrogasne postrojbe s područja Općine Lipovljani ne posjeduju tehničku opremu i sredstva za djelovanje na visini i spašavanje s visine, pa će u slučaju potrebe istu zatražiti od DVD-a Novske koja je zajednička za područje Novske, Lipovljana i Jasenovca.

Općinsko poglavarstvo Općine Lipovljani je dužno u suradnji sa zapovjednikom središnjeg DVD-a Lipovljani i Županijskim vatrogasnim zapovjednikom, sukladno taktičkim radnjama u akciji gašenja požara i spašavanja ljudi i imovine osigurati vatrogasne pristupe za vatrogasna vozila do visokih stambenih, stambeno-poslovnih i drugih građevina te osigurati mjesta za postavljanje autoljestvi, platforme za djelovanje na visini i druge vatrogasne tehnike u blizini visokih građevina postavljanjem prometnih znakova zabrane zaustavljanja i parkiranja vozila i horizontalnim obilježavanjem tih mjesta bojom na cestovnoj prometnici ili parkiralištu.

12.2. U slučaju nastajanja većih požara na otvorenom prostoru, a naročito većih šumskih požara može se ukazati potreba za korištenje teških građevinskih strojeva (buldozera, rovokopača i sl.) zbog izrade protupožarnih prosjeka i zapreka.

Na zahtjev Županijskog vatrogasnog zapovjednika ili njegovog zamjenika, načelnik naređuje stavljanje na raspolaganje građevinskih strojeva, prijevoznih, tehničkih i drugih sredstava za potrebe intervencije pravnim osobama navedenim u tablici br. 9 ovoga Plana.

12.3. Kod teških prometnih nezgoda, kada je potrebno spašavanje ozljeđenih osoba iz vozila, neophodna je uporaba specijalne opreme za izvlačenje i zbrinjavanje ozljeđenih osoba (hidraulične škare za rezanje, širenje i razvlačenje lima s potrebnim priborom).

13. GRAĐEVINE I OTVORENI PROSTORI NA KOJIMA SE MOŽE OČEKIVATI POŽAR ILI DRUGI DOGAĐAJ VEĆIH RAZMJERA

Tablica 15

RED. BR.	NAZIV GRAĐEVINE ILI PROSTORA	LOKACIJA
1.	Benzinska postaja - sjever	INA-Industrija nafte d.d. Zagreb, SD Trgovina, Sektor trgovine na malo, Poslovna jedinica Sisak, Zagrebačka cesta 44 Benzinska postaja se nalazi na sjevernoj strani autoceste A3 Zagreb-Lipovac
2.	Benzinska postaja - jug	INA-Industrija nafte d.d. Zagreb, SD Trgovina, Sektor trgovine na malo, Poslovna jedinica Sisak, Zagrebačka cesta 44 Benzinska postaja se nalazi na južnoj strani autoceste A3 Zagreb-Lipovac
3.	Benzinska postaja Lipovljani	BREBRIĆ d.o.o., Lipovljani, Zagrebačka bb
4.	Magistralni plinovod i mjerno-redukcijska stanica u naselju Lipovljani	PLINACRO d.o.o. Zagreb, Sektor transporta plina, Služba transporta plina Trasa magistralnog plinovoda prolazi istočno i sjeverno od naselja Lipovljani, južno od naselja Piljenice te na sjevernom dijelu područja općine Lipovljani, paralelno s istočne strane autoceste A3 Zagreb-Lipovac
5.	Postaja za opskrbu motornih vozila gorivom, skladište maziva i tehničkog materijala, dvije transformatorske stanice snage 10/0,4 kV, kotlovnica, nadstrešnica za krupni otpad od piljenja, silos za piljevinu, sušara za drvo, skladište elemenata, pogon širinskog spajanja, doradna pila, hala rezaonice-gater, hala rezaonice-tračna pila, otvoreno skladište rezane građe, otvoreno skladište trupaca i otvoreno skladište sirovih elemenata	SDI d.o.o Lipovljani, Industrijska bb, Lipovljani
6.	Veleprodajno skladište sredstava za zaštitu bilja i repromaterijala	AGROTRG d.o.o. Zagreb, Livanjska 11, Zagreb Lipovljani, Zagrebačka bb
7	Poljoprivredna ljekarna	AGROTRG d.o.o. Zagreb, Livanjska 11, Zagreb Agrodom 1, Lipovljani, Trg hrvatskih branitelja 10
8.	Transformatorska stanica 35/10 kV Lipovljani	HEP-Distribucija d.o.o. Zagreb, DP Elektra Križ, Pogon Kutina, Crkvena 5, Kutina Lipovljani, J.Kozarca
9.	Magistralni naftovod, kolektorski naftovodi, priključni naftovodi, tehnološki cjevovodi, mjerna stanica III u naselju Lipovljani, blokadni ventili, češljevi, bušotine nafte i plina te transformatorske stanice 10/0,4 kV	INA - Industrija nafte d.d. Zagreb, Sektor proizvodnje, Okrug Slavonija, Pogon Lipovljani, Trg Djure Szabe 12, Novska Građevine se nalaze na istočnom dijelu područja općine Lipovljani, na području naselja Lipovljani, a trasa magistralnog naftovoda dalje vodi pokraj zaselka Brdašce u smjeru jugoistok-sjeverozapad, pokraj naselja Piljenice i dalje prema naselju Stružac kod Siska.

RED. BR.	NAZIV GRAĐEVINE ILI PROSTORA	LOKACIJA
10.	Šumsko zemljište na G.J. Josip Kozarac	HRVATSKE ŠUME d.o.o. Zagreb, Uprava šuma Zagreb, Šumarija Lipovljani Šumski predjeli na zapadnom, sjeverozapadnom i jugozapadnom dijelu područja općine Lipovljani na kojima se nakon sječe starih šuma sade bjelogorične šume, odnosno, mješovite šume listače, poljski jasen, hrast lužnjak, brijest, joha, grab, klen te ostale tvrde i meke bjelogorice.
11.	Šumsko zemljište na G.J. Jamaričko brdo	HRVATSKE ŠUME d.o.o. Zagreb, Uprava šuma Zagreb, Šumarija Lipovljani Šumski predjeli na istočnom dijelu područja općine Lipovljani na kojima se nakon sječe starih šuma sade bjelogorične šume, odnosno, mješovite šume listače, poljski jasen, hrast lužnjak, brijest, joha, grab, klen te ostale tvrde i meke bjelogorice.
12.	Poljoprivredno zemljište	Predjeli Serezmet, Podložine, Krčevine, Zelenike, Donje livade, Đolovi, Gredice, Obluški, Gradinice i Gradine koji se nalaze zapadno od autoceste A3 Zagreb-Lipovac između autoceste, ribnjaka Lipovljani i šuma na G.J. Josip Kozarac, a pojedine predjele međusobno razdvaja ŽC 3215 Lipovljani-Kraljeva Velika, LC 33138 Kraljeva Velika - Piljenice, LC 33139 od LC 33138 do naselja Trebež i ostale nerazvrstane ceste, kao i vodotok Željan.
12.	Poljoprivredno zemljište	Predjeli Parnice, Delke, Delovi i Crnave na sjevernom dijelu područja općine u blizini naselja Piljenice omeđeni s južne strane ribnjakom Lipovljani, sa zapadne strane autocestom A3 Zagreb-Lipovac, sa sjeverne i istočne strane granicom područja općine, šumskim zemljištem i željezničkom prugom, a međusobno razdvojeni područjem naselja Piljenice, ŽC 3213 Piljenice-Ilova, LC 33137 Piljenice-Lipovljani, rijekom Pakrom, te drugim vodotocima i kanalima.
14.	Poljoprivredno zemljište	Predjeli Serezmet, Lušci i Sinokoš na srednjem južnom dijelu područja općine Lipovljani omeđeni s južne strane granicom područja općine, sa zapadne strane autocestom A3 Zagreb-Lipovac, sa sjeverne strane ribnjakom Lipovljani i s istočne strane željezničkom prugom Zagreb-Vinkovci, a međusobno razdvojeni ŽC 3215 Lipovljani-Kraljeva Velika.
15.	Poljoprivredno zemljište	Predjeli Sječe, Krčevine, Goričak, Brezik, Bašće, Bransko polje, Sječa, Frštečke njive, Polja, Ražljeva, Krčevine, Šiljekara i Krivajske njive istočno od željezničke pruge Zagreb-Vinkovci, na istočnom dijelu područja općine Lipovljani, međusobno razdvojeni područjima naselja Lipovljani i Krivaj, odnosno, ŽC 3215 Lipovljani-Kraljeva Velika, ŽC 3214 Lipovljani-Banova Jaruga, LC 33137 Lipovljani-Piljenice, te vodotokom Krivajac.

14. GRAĐEVINE U KOJIMA SU SADRŽANE RADIOAKTIVNE, EKSPLOZIVNE, OTROVNE I DRUGE OPASNE TVARI

Tablica 16

Redni broj	Lokacija	Naziv pravne osobe i građevina	Vrsta opasne tvari	Količina
1.	Lipovljani, autocesta A3 sjever	INA-Industrija nafte d.d. Zagreb, SD Trgovina, Sektor trgovine na malo, Poslovna jedinica Sisak, Zagrebačka cesta 44 Benzinska postaja - sjever	- motorni benzin MB 98 - bezolovni motorni benzin BMB 95 - dizel gorivo Na lokaciji su 4 ukopana spremnika zapremine po 50 m^3 i 2 ukopana spremnika zapremine 100 m^3	100.000 lit. 100.000 lit. 200.000 lit.
2.	Lipovljani, autocesta A3, jug	INA-Industrija nafte d.d. Zagreb, SD Trgovina, Sektor trgovine na malo, Poslovna jedinica Sisak, Zagrebačka cesta 44 Benzinska postaja - jug	- motorni benzin MB 98 - bezolovni motorni benzin BMB 95 - dizel gorivo Na lokaciji su 4 ukopana spremnika zapremine po 50 m^3 i 2 ukopana spremnika zapremine 100 m^3	100.000 lit. 100.000 lit. 200.000 lit.
3.	Lipovljani, Zagrebačka bb	BREBRIĆ d.o.o., Lipovljani, Zagrebačka bb Benzinska postaja	- benzin - lož ulje - dizel gorivo - autoplin Na lokaciji su 3 ukopana spremnika zapremine po 29 m^3 i SKID jedinica za autoplin	29.000 lit. 29.000 lit. 29.000 lit. 4,5 m^3
4.	Istočno i sjeverno od naselja Lipovljani, južno od naselja Piljenice te na sjevernom dijelu područja općine Lipovljani paralelno s istočne strane autoceste A3 Zagreb-Lipovac	PLINACRO d.o.o. Zagreb Sektor transporta plina, Služba transporta plina Magistralni plinovod i mjerno-redukcijska stanica u naselju Lipovljani	- prirodni plin	-

Redni broj	Lokacija	Naziv pravne osobe i građevina	Vrsta opasne tvari	Količina
5.	Naselja Lipovljani, Krivaj i Kraljeva Velika	PLIN-PROJEKT d.o.o. Nova Gradiška, Ljudevita Gaja 89 Distributivni plinovodi	- prirodni plin	-
6.	Lipovljani, Industrijska bb	SDI d.o.o Lipovljani		
6.1.		Postaja za opskrbu motornih vozila gorivom	- diesel gorivo D2	15.000 lit.
6.2.		Skladište maziva i tehničkog materijala	- ulje za podmazivanje - masti za podmazivanje	800 lit. 50 kg
6.3.		Transformatorska stanica	- transformatorsko ulje	200 lit.
6.4.		Transformatorska stanica	- transformatorsko ulje	200 lit.
6.5.		Kotlovnica	- drvni otpad	20 m^3
6.6.		Nadstrešnica za krupni otpad piljenja	- drvni otpad	100 m^3
6.7.		Silos za piljevinu	- piljevina drvna	600 m^3
6.8.		Sušara za drvo	- drvo	30 m^3
6.9.		Skladište elemenata	- drveni elementi suhi	250 m^3
6.10.		Skladište elemenata	- drveni materijal	250 m^3
6.11.		Skladište dasaka	- drveni materijal	150 m^3
6.12.		Doradna pila	- drveni dijelovi	14 m^3
6.13.		Hala rezaonice-gater	- drveni dijelovi	7 m^3
6.14.		Hala rezaonice-tračna pila	- drveni dijelovi	7 m^3
6.15.		Otvoreno skladište rezane građe	- drvo	500 m^3
6.16.		Otvoreno skladište trupaca	- trupci	1000 m^3
6.17.		Otvoreno skladište sirovih elemenata	- drvo	30 m^3
6.18.		Tvornica kuhinjskog namještaja	- drveni elementi	50 m^3
6.19.		Novi silos	- piljevina	400 m^3
6.20.		Nova sušara za drvo	- drvo	440 m^3
7.	Lipovljani, Zagrebačka bb	AGROTRG d.o.o. Zagreb, Livanjska 11, Zagreb Lipovljani, Zagrebačka bb Veleprodajno skladište sredstava za zaštitu bilja i repromaterijala	- sredstva za tretiranje poljoprivred. površina i kultura: pesticidi, insekticidi, fungicidi, herbicidi, rodenticidi i dr. - razne vrste umjetnih gnojiva - motorna ulja	15 t 30 t 1000 lit.
8.	Lipovljani, Trg hrvatskih branitelja 10	AGROTRG d.o.o. Zagreb, Livanjska 11, Zagreb Agrodom 1, Lipovljani, Trg hrvatskih branitelja 10 Poljoprivredna ljekarna	- sredstva za tretiranje poljoprivred. površina i kultura: pesticidi, insekticidi, fungicidi, herbicidi, rodenticidi i dr. - u prahu - u tekućem stanju	200 kg 150 lit.
9.	Lipovljani, Ulica J.Kozarca	HEP-DP Elektra Križ, Pogon Kutina, Crkvena 5, Transformatorska stanica 35/10 kV Lipovljani	- transformatorsko ulje	6.200 kg

Redni broj	Lokacija	Naziv pravne osobe i građevina	Vrsta opasne tvari	Količina
10.	Istočni dio područja općine lipovljani, područje naselja Lipovljani, a zatim pokraj zaselka Brdašce u smjeru jugoistok-sjeverozapad pokraj naselja Piljenice i dalje prema naselju Stružac kod Siska	INA-Industrija nafte d.d. Sektor proizvodnje Okrug Slavonija Pogon Lipovljani, Trg Djure Szabe 12, Novska Magistralni naftovod, kolektorski naftovodi, priključni naftovodi, češljevi, mjerna stanica III u naselju Lipovljani i tehnološki cjevovodi	- sirova nafta - prirodni plin	- -

15. POPIS OSOBA ODGOVORNIH ZA PROVEDBU PLANOVA ZAŠTITE OD POŽARA I TEHNOLOŠKIH EKSPLOZIJA U PRAVNIM OSOBAMA IZ PRVE I DRUGE KATEGORIJE UGROŽENOSTI OD POŽARA

Tablica 17

R.br.	NAZIV PRAVNE OSOBE	IME I PREZIME ODGOVORNE OSOBE	TELEFON
1.	SLAVONSKA DRVNA INDUSTRIJA d.d. Lipovljani Lipovljani, Industrijska 24	Antonio Piva	tel. 044/692-900
2.	INA-Industrija nafte d.d. Zagreb Sektor proizvodnje, Okrug Slavonija, Pogon Lipovljani Novska, Trg Djure Szabe 12	Zoran Bonjaj	cent. 044/600-522 mob. 098/262-803

16. PLANOVI PRAVNIH OSOBA ČIJE SU GRAĐEVINE RAZVRSTANE U I ILI II KATEGORIJU UGROŽENOSTI OD POŽARA

Tablica 18

OZNAKA PLANA ZOP-a	NAZIV PRAVNE OSOBE I LOKACIJA	KATEGORIJA UGROŽENOSTI OD POŽARA
I	SLAVONSKA DRVNA INDUSTRIJA d.d. Lipovljani Lipovljani, Industrijska 24	IIa
II	INA-Industrija nafte d.d. Zagreb, Sektor proizvodnje, Okrug Slavonija, Pogon Lipovljani	IIb

17. NADZOR NAD AMBALAŽOM OTROVNIH SREDSTAVA

Odbacivanje, paljenje i uništavanje ambalaže nakon uporabe otrovnih sredstava ZABRANJENO JE. Ambalaža se sakuplja na određenom mjestu i u dogovoru s tvrtkama ovlaštenim za zbrinjavanje otpada i opasnih tvari odvozi.
O navedenim postupcima vodi se pismena evidencija kod korisnika pesticida i drugih opasnih tvari.

18. ZAŠTITA ŠUMA I ŠUMSKOG ZEMLJIŠTA U VLASNIŠTVU FIZIČKIH OSOBA

Sukladno članku 4. stavku 2. Pravilnika o zaštiti šuma od požara (Narodne novine broj 26/03.) za zaštitu šuma i šumskog zemljišta u vlasništvu fizičkih osoba Općina Lipovljani dužna je:

a. Ustrojiti motriteljsko-dojavnu službu;
b. Zaštitu šuma i šumskog zemljišta povjeriti Hrvatskim šumama d.o.o. Zagreb, Upravi šuma Podružnica Zagreb, Šumarija Lipovljani
c. Zadatak ustrojavanja i osposobljavanja interventne skupine šumskih radnika, njihovog opskrbljivanja potrebnom opremom za sječu stabala i izradu protupožarnih prosjeka u svrhu izgradnje protupožarnih prosjeka za zaustavljanje daljnjeg širenja požara povjeriti Hrvatskim šumama d.o.o. Zagreb, Upravi šuma Podružnica Zagreb, Šumarija Lipovljani
d. Prema odredbi članka 4. stavka 3. Pravilnika o zaštiti šuma od požara u šumama i šumskom zemljištu koje je u vlasništvu fizičkih osoba Općinsko poglavarstvo Općine Lipovljani dužno je provoditi mjere unutarnjeg nadzora radi otklanjanja nedostataka u organizaciji zaštite šuma od požara te o obavljenom izvještavati nadležna inspekcijska tijela (DUZS, MUP-a i Državnog inspektorata) na njihov zahtjev.

19. OBVEZE ČUVANJA I AŽURIRANJA PLANA

Jedan primjerak Plana zaštite od požara i tehnoloških eksplozija za područje Općine Lipovljani čuvati će se u prostorijama Općinskog poglavarstva Općine Lipovljani, a jedan primjerak u prostorijama središnje postrojbe DVD-a Lipovljani.

Ažuriranje podataka značajnih za gašenje požara i ostale vatrogasne intervencije obavljati će Općinsko poglavaratsva Općine Lipovljani putem stručnih osoba i institucija nakon nastajanja promjena tih podataka.
U slučaju promjene brojeva telefona značajnih za uzbunjivanje vatrogasaca i organiziranje vatrogasne intervencije, izmjene u Planu zaštite od požara i tehnoloških eksplozija za područje Općine Lipovljani obavljati će središnje DVD Lipovljani.

U cilju što učinkovitije praktične provedbe ovog Plana vatrogasne postrojbe na području Općine Lipovljani obvezne su ažurno, neposredno kroz obuku i usavršavanje, redovito provjeravati praktičnost i provedivost pojedinih elemenata Procjene ugroženosti i Plana zaštite od požara i tehnoloških eksplozija za područje Općine Lipovljani te po potrebi predlagati usklađivanje sa stvarnim stanjem na terenu, kao i moguća poboljšanja.

Općinsko poglavarstvo Općine Lipovljani, u cilju praćenja izvršenja plana zaštite od požara, najmanje jednom tijekom godine preispituje njegov sadržaj, ocjenjuje usklađenost ovog plana s novonastalim uvjetima (urbanističkim, graditeljskim, promjenom namjene građevine i slično) i prati dinamiku realizacije financijskih sredstava planiranih za zaštitu od požara.

20. OBVEZA OPREMANJA VATROGASNIH POSTROJBI

Općina Lipovljani dužna je u potpunosti opremiti vatrogasnim vozilima i ostalom tehničkom opremom i sredstvima, zaštitnom opremom vatrogasaca i odorama vatrogasaca vatrogasne postrojbe predviđene ovim Planom za vatrogasno djelovanje na području Općine Lipovljani (središnje DVD Lipovljani, DVD Kraljava Velika, DVD Krivaj, DVD Piljenica) sukladno Pravilnicima kojima je propisan minimum tehničke opreme i sredstva, opreme vatrogasaca te dijelova odore vatrogasaca kako je prikazano u sljedećim tablicama u ovom poglavlju.

20.1. Popis vatrogasnih vozila i ostale tehničke opreme i sredstava prema pravilniku o minimumu tehničke opreme i sredstava vatrogasnih postrojbi (Narodne novine br. 43/95.) koja posjeduju središnje DVD Lipovljani, odnosno, tehničke opreme i sredstava koja je potrebno nabaviti

Tablica 19

Red. broj	Vrste vatrogasnih vozila i ostale tehničke opreme i sredstava propisanih Pravilnikom po pojedinom članku i mjestu smještaja (u vozilima i skladištu)		SREDIŠNJE DOBROVOLJNO VATROGASNO DRUŠTVO LIPOVLJANI		Primjedba
			Vatrogasna vozila, tehnička oprema i sredstva koja društvo posjeduje	Vatrogasna vozila, tehnička oprema i sredstva koja nedostaju te ih je potrebno nabaviti	
OPĆINE S PRETEŽNO SEOSKIM NASELJIMA					
1.	Najmanji broj i vrste vatrogasnih vozila,koja posjeduje dobrovoljna vatrogasna postrojba utvrđena planom zaštite od požara,čini:			0	Središnje DVD Lipovljnani posjeduje navalno/tehničko vozilo DAF 2300 (voda 2500 l; pjenilo 200 l); autocesternu MERCEDES (voda 10000 l); kombi vozilo TAM (9 vatrogasaca + prostor za opremu); kombi vozilo MERCEDES SPRINTER (8+1); pokretni agregat ZIGLER kapaciteta 1660 l/min . U ovoj tablici je obrađen minimum tehničke opreme i sredstva koja središnje DVD JLipovljani mora posjedovati.
	- autocisterna/navalno vozilo	komada 1	1/1	0	
	- kombi vozilo	komada 1	1	0	
2.	Minimalnu opremljenost vatrogasnih vozila iz članka 37:,stavka 1. Pravilnika:				
2.1.	AUTOCISTERNA/NAVALNO VOZILO:				
	- komplet za pružanje prve pomoći	komplet 1	1	0	
	- ljestva sastavljača	komada 1	1	0	
	- metlanica	komada 2	2	0	
	- mlaznica dubinska “koplje”	komada 1	0	1	
	- mlaznica univerzalna 52 mm	komada 3	3	0	
	- mlaznica univerzalna 75 mm	komada 2	2	0	
	- pijuk za sijeno	komada 1	1	0	
	- radiostanica prijenosna	komada 1	1	0	
	- radiostanica ugradbena	komada 1	0	1	
	- ručna akumulatorska svjetiljka u "S" izvedbi	komada 2	2	0	
	- ručni aparat za gašenje požara prahom S-9	komada 1	1	0	
	- ručni aparat za gašenje požara ugljičnim dioksidom CO_2-5	komada 1	1	0	
	- ručni aparat za gašenje požara vodom i zračnom pjenom (brentača)	komada 1	1	0	
	- uže penjačko	komada 2	1	1	
	- vile za sijeno	komada 1	1	0	
	- zaštitne rukavice-kožne	para 2	2	0	

Red. broj	*Vrste vatrogasnih vozila i ostale tehničke opreme i sredstava propisanih Pravilnikom po pojedinom članku i mjestu smještaja (u vozilima i skladištu)*		*SREDIŠNJE DOBROVOLJNO VATROGASNO DRUŠTVO LIPOVLJANI*		*Primjedba*
			Vatrogasna vozila, tehnička oprema i sredstva koja društvo posjeduje	*Vatrogasna vozila, tehnička oprema i sredstva koja nedostaju te ih je potrebno nabaviti*	
2.1.	- oprema za dobavu vode iz prirodnih i umjetnih izvora vode (članak 50., točka 1.)				U DVD Lipovvljnai u dolasku je novonabavljeno navalno vozilo DAF 1700 (voda 40000 l; pjenilo 1000 l)
	- cijev usisna Ø 110 mm	komada 6	6	0	
	- ključ za cijevi	komada 2	2	0	
	- sitka usisna Ø 110 mm	komada 1	1	0	
	- uže za usisne cijevi	komada 2	2	0	
	- oprema za dobavu vode iz vodovodne mreže (članak 50., točka 2.)				
	- hidrantski nastavak	komada 1	1	0	
	- ključ za nadzemni hidrant	komada 1	1	0	
	- ključ za podzemni hidrant	komada 1	1	0	
	- natikač za hidrant	komada 1	1	0	
	- vatrogasna armatura i tlačne cijevi (članak 50., točka 3.)				
	- cijev tlačna Ø 52 mm	komada 7	7	0	
	- cijev tlačna Ø 75 mm	komada 5	5	0	
	- podvezica za cijev	komada 2	2	0	
	- prijelaznica Ø 110/75 mm	komada 1	2	0	
	- prijelaznica Ø 75/52 mm	komada 2	2	0	
	- razdjelnica trodjelna	komada 1	1	0	
	- sakupljač Ø 75/110 mm	komada 1	1	0	
	- ublaživač reakcije mlaza	komada 1	1	0	
	- alat (članak 50., točka 11.)				
	- čaklja	komada 1	1	0	
	- lopata pobirača	komada 2	2	0	
	- lopata riljača	komada 1	1	0	
	- pijuk - obični	komada 1	1	0	
	- pijuk - sjekira	komada 1	1	0	
	- poluga velika	komada 1	1	0	
	- sjekira – šumska	komada 1	1	0	

Red. broj	Vrste vatrogasnih vozila i ostale tehničke opreme i sredstava propisanih Pravilnikom po pojedinom članku i mjestu smještaja (u vozilima i skladištu)		SREDIŠNJE DOBROVOLJNO VATROGASNO DRUŠTVO LIPOVLJANI		Primjedba
			Vatrogasna vozila, tehnička oprema i sredstva koja društvo posjeduje	Vatrogasna vozila, tehnička oprema i sredstva koja nedostaju te ih je potrebno nabaviti	
2.2.	KOMBI VOZILO:				
	- cijev tlačna 52 mm	komada 6	6	0	
	- cijev tlačna 75 mm	komada 3	3	0	
	- dizalica 8 t	komada 2	2	0	
	- komplet za pružanje prve pomoći	komplet 1	1	0	
	- ljestva kukača	komada 1	1	0	
	- ljestva prislanjača	komada 1	1	0	
	- metlanica	komada 2	2	0	
	- mlaznica univerzalna 52 mm	komada 2	2	0	
	- mlaznica univerzalna 75 mm	komada 1	1	0	
	- pijuk za sijeno	komada 1	1	0	
	- podvezica za cijev	komada 2	2	0	
	- prijelaznica 75/52 mm	komada 2	2	0	
	- radiostanica prijenosna	komada 2	0	2	
	- razdjelnica trodjelna	komada 1	1	0	
	- ručna akumulatorslca svjetiljka u "S" izvedbi	komada 2	2	0	
	- ručni aparat za gašenje požara prahom S-9	komada 1	1	0	
	- ručni aparat za gašenje požara ugljičnim dioksidom CO_2-5	komada 1	1	0	
	- ručni aparat za gašenje požara vodom i zračnom pjenom (brentača)	komada 1	1	0	
	- uže čelično za vuču s ušicom	komada 1	1	0	
	- uže penjačko	komada 2	2	0	
	- vile za sijeno	komada 1	1	0	
	- zaštitne rukavice-kožne	para 2	2	0	
	- oprema za dobavu vode iz prirodnih i umjetnih izvora vode (članak 50., točka 1.)				
	- cijev usisna Ø 110 mm	komada 6	6	0	
	- ključ za cijevi	komada 2	2	0	
	- sitka usisna Ø 110 mm	komada 1	1	0	
	- uže za usisne cijevi	komada 2	2	0	

Red. broj	Vrste vatrogasnih vozila i ostale tehničke opreme i sredstava propisanih Pravilnikom po pojedinom članku i mjestu smještaja (u vozilima i skladištu)		SREDIŠNJE DOBROVOLJNO VATROGASNO DRUŠTVO LIPOVLJANI		Primjedba
			Vatrogasna vozila, tehnička oprema i sredstva koja društvo posjeduje	Vatrogasna vozila, tehnička oprema i sredstva koja nedostaju te ih je potrebno nabaviti	
2.2.	- oprema za dobavu vode iz vodovodne mreže (članak 50., točka 2.)				
	- hidrantski nastavak	komada 1	1	0	
	- ključ za nadzemni hidrant	komada 1	1	0	
	- ključ za podzemni hidrant	komada 1	1	0	
	- natikač za hidrant	komada 1	1	0	
	- oprema za gašenje požara čade u dimnjaku (članak 50.,točka 6.)				
	- žica za dimnjak	komada 1	1	0	
	- ključ za dimnjak	komada 1	1	0	
	- lanac s kuglom	komada 1	1	0	
	- lopatica za čadu	komada 2	2	0	
	- mulda za čađu	komada 2	2	0	
	- ogledalo za dimnjak	komada 1	1	0	
	- strugač za dimnjak	komada 1	1	0	
	- zaštitne rukavice za zaštitu od toplinskog isijavanja	par 1	1	0	
	- razvalni alat i oprema (članak 50.,točka 7.)				
	- željezna kuka ("klamfa")	komada 10	10	0	
	- žica za vezanje - namotaj	komada 1	1	0	
	- škare za željezo	komada 1	1	0	
	- čavli (različiti)	komada 30	30	0	
	- čekić (različiti)	komada 2	2	0	
	- čepovi za zatvaranje vode i plina	komada 10	10	0	
	- bat drveni	komada 1	1	0	
	- dlijeto za drvo	komada 1	1	0	
	- dubač za beton	komada 1	1	0	
	- kliješta stolarska	komada 1	1	0	
	- kliješta za cijevi "švedska"	komada 1	1	0	
	- ključ "francuski"	komada 1	1	0	
	- metar	komada 1	1	0	
	- mulda za šutu	komada 2	2	0	
	- odvijač (različiti)	komada 2	2	0	
	- pila za željezo	komada 1	1	0	
	- pila za rupe	komada 1	1	0	

Red. broj	Vrste vatrogasnih vozila i ostale tehničke opreme i sredstava propisanih Pravilnikom po pojedinom članku i mjestu smještaja (u vozilima i skladištu)		SREDIŠNJE DOBROVOLJNO VATROGASNO DRUŠTVO LIPOVLJANI		Primjedba
			Vatrogasna vozila, tehnička oprema i sredstva koja društvo posjeduje	Vatrogasna vozila, tehnička oprema i sredstva koja nedostaju te ih je potrebno nabaviti	
2.2.	- poluga	komada 2	2	0	
	- poluga "S" za vadenje čavala	komada 1	1	0	
	- probijač za željezo	komada 1	1	0	
	- sjekač za željezo	komada 1	1	0	
	- sjekira - tesarska	komada 1	1	0	
	- strugalica za željezo	komada 1	1	0	
	- strugalica za drvo	komada 1	1	0	
	- svrdlo pužasto	komada 1	1	0	
	- električarski alat (članak 50., točka 8.)				
	- ispitivač za struju	komada 1	1	0	
	- kliješla kombinirana	komada 1	1	0	
	- naočale - zaštitne	komada 1	1	0	
	- odvijač	komada 1	1	0	
	- zaštitne rukavice - gumirane	par 1	1	0	
	- traka za izoliranje	komada 1	1	0	
	- alat (članak 50., točka 11.)				
	- čaklja	komada 1	1	1	
	- lopata pobirača	komada 2	2	2	
	- lopata riljača	komada 1	1	1	
	- pijuk - obični	komada 1	1	1	
	- pijuk - sjekira	komada 1	1	1	
	- poluga velika	komada 1	1	1	
	- sjekira - šumska	komada 1	1	1	
2.3.	Minimum tehničke opreme i sredstava, koji posjeduje dobrovoljna vatrogasna postrojba utvrdena planom zaštite od požara u skladištu, čini:				
	- čizme gumene-niske	pari 5	5	0	
	- čizme gumene-visoke	pari 2	2	0	
	- cijev tlačna 52 mm	komada 7	7	0	
	- cijev tlačna 75 mm	komada 7	7	0	
	- ljestva kukača	komada 1	1	0	

Red. broj	Vrste vatrogasnih vozila i ostale tehničke opreme i sredstava propisanih Pravilnikom po pojedinom članku i mjestu smještaja (u vozilima i skladištu)		SREDIŠNJE DOBROVOLJNO VATROGASNO DRUŠTVO LIPOVLJANI		Primjedba
			Vatrogasna vozila, tehnička oprema i sredstva koja društvo posjeduje	Vatrogasna vozila, tehnička oprema i sredstva koja nedostaju te ih je potrebno nabaviti	
2.3.	- ljestva mornarska	komada 1	1	0	
	- ljestva prislanjača	komada 1	1	0	
	- metlanica	komada 4	4	0	
	- mlaznica univerzalna 52 mm	komada 2	2	0	
	- mlaznica univerzalna 75 mm	komada 1	1	0	
	- motorna pila	komada 1	1	0	
	- nosila sklopiva	komada 2	2	0	
	- potapajuća pumpa za vodu s elektromotorom 220V i produžnim kabelom	komada 1	1	0	
	- potapajuća pumpa za vodu s elektromotorom 380V i produžnim kabelom	komada 1	0	1	
	- prijenosna motorna pumpa za gašenje požara 8-8	komada 1	1	0	
	- punjač za akumulator prijenosne radiostanice	komada 1	1	0	
	- punjač za akumulator ručne svjetiljke (po potrebi)	komada 1	1	0	
	- razdjelnica trodjelna	komada 1	1	0	
	- ručna akumulatorska svjetiljka u "S" izvedbi	komada 2	2	0	
	- ručni aparat za gašenje požara prahom S-9	komada 2	2	0	
	- ručni aparat za gašenje požara ugljičnim dioksidom CO_2-5	komada 1	1	0	
	- ručni aparat za gašenje požara vodom (naprtnjača)	komada 4	4	0	
	- ručni aparat za gašenje požara vodom i zračnom pjenom (brentača)	komada 2	2	0	
	- uže penjačko	komada 2	2	0	
	- zaštitne rukavice-gumirane	pari 5	5	0	
	- zaštitne rukavice-kožne	pari 5	5	0	
	- alat (članak 50., točka 11.)				
	- čaklja	komada 1	1	0	
	- lopata pobirača	komada 2	2	0	
	- lopata riljača	komada 1	1	0	
	- pijuk - obični	komada 1	1	0	
	- pijuk - sjekira	komada 1	1	0	
	- poluga velika	komada 1	1	0	
	- sjekira - šumska	komada 1	1	0	

20.2. Popis opreme i sredstava prema pravilniku o minimumu opreme i sredstava za rad određenih vatrogasnih postrojbi dobrovoljnih vatrogasnih društava (Narodne novine br. 91/02.) koja posjeduju DVD-a koja nisu planom zaštite od požara Općine Lipovljani utvrđena središnjim društvom, odnosno, opreme i sredstava koja je potrebno nabaviti

Tablica 20

Vrsta opreme i sredstva koju moraju imati vatrogasne postrojbe DVD-a koja nisu Planom zaštite od požara utvrđena središnjim društvom, sukladno članku 1. Pravilnika	DOBROVOLJNO VATROGASNO DRUŠTVO					
	DVD KRALJEVA VELIKA		DVD KRIVAJ		DVD PILJENICE	
	Oprema i sredstva koja DVD posjeduje	Nedostatna oprema i sredstva koja je potrebno nabaviti	Oprema i sredstva koja DVD posjeduje	Nedostatna oprema i sredstva koja je potrebno nabaviti	Oprema i sredstva koja DVD posjeduje	Nedostatna oprema i sredstva koja je potrebno nabaviti
– vatrogasno vozilo s ugrađenom pumpom ili traktorsku cisternu	1	0	1	0	1	0
– komplet za pružanje prve medicinske pomoći	1	0	1	0	1	0
– ljestvu prislanjaču ili sastavljaču	1	0	1	0	1	0
– 3 metlanice	3	0	3	0	3	0
– 3 univerzalne mlaznice Ø 52 mm	3	0	3	0	3	0
– 2 univerzalne mlaznice Ø 75 mm	2	0	2	0	2	0
– pijuk za sijeno	1	0	1	0	1	0
– ručnu akumulatorsku svjetiljku u »S« izvedbi	1	0	1	0	1	0
– vatrogasni aparat za gašenje požara prahom S-9	3	0	3	0	3	0
– vatrogasni aparat za gašenje požara ugljičnim dioksidom CO_2-5	1	0	1	0	1	0
– 2 vatrogasna aparata za gašenje požara vodom (naprtnjača)	2	0	2	0	2	0
– aparat za gašenje požara vodom i zračnom pjenom (brentača)	3	0	3	0	3	0
– 2 penjačka užeta	2	0	2	0	2	0
– 5 pari zaštitnih kožnih rukavica	5	0	5	0	5	0
– 9 tlačnih cijevi Ø 52 mm	9	0	9	0	9	0
– 5 tlačnih cijevi Ø 75 mm	5	0	5	0	5	0
– 2 prijelaznice 110/75 mm	2	0	2	0	2	0
– 2 prijelaznice 75/52 mm	2	0	2	0	2	0
– 6 usisnih cijevi Ø 110 mm	6	0	6	0	6	0
– 2 ključa za cijevi	2	0	2	0	2	0
– usisnu sitku 110 mm	1	0	1	0	1	0
– 2 užeta za usisne cijevi	2	0	2	0	2	0
– hidrantski nastavak	0	1	0	1	0	1
– ključ za nadzemni hidrant	0	1	0	1	0	1
– ključ za podzemni hidrant	0	1	0	1	0	1
– trodijelnu razdjelnicu	1	0	1	0	1	0
– sabirnicu – sakupljač 2 × 75/110	1	0	1	0	1	0
– ublaživač reakcije mlaza	1	0	1	0	1	0
– 2 podvezice za cijevi	2	0	2	0	2	0

Vrsta opreme i sredstva koju moraju imati vatrogasne postrojbe DVD-a koja nisu Planom zaštite od požara utvrđena središnjim društvom, sukladno članku 1. Pravilnika	***DOBROVOLJNO VATROGASNO DRUŠTVO***					
	DVD KRALJEVA VELIKA		***DVD KRIVAJ***		***DVD PILJENICE***	
	Oprema i sredstva koja DVD posjeduje	***Nedostatna oprema i sredstva koja je potrebno nabaviti***	***Oprema i sredstva koja DVD posjeduje***	***Nedostatna oprema i sredstva koja je potrebno nabaviti***	***Oprema i sredstva koja DVD posjeduje***	***Nedostatna oprema i sredstva koja je potrebno nabaviti***
Ako vatrogasna postrojba ne posjeduje vatrogasno vozilo s ugrađenom pumpom ili traktorsku cisternu.	vatrogasna motorna crpka Rosenbauer 800 lit./min.	nabavka kombi vozila je u postupku	vozilo vatrogasno kombi (8+1) osobno		kombi vozilo Mercedes 307 D motorna šprica Savica	0

20.3. Popis dijelova odore vatrogasaca (članak 3. Pravilnika o jedinstvenom obliku i kroju odore članova vatrogasnih postrojbi te oznakama zvanja, Narodne novine br. 65/94.)

Tablica 21

Red. broj	Naziv dijelova odore	Propisana količina	DOBROVOLJNO VATROGASNO DRUŠTVO				Primjedbe
			DVD LIPOVLJANI (središnje društvo)		Ostali DVD-ovi (za svaki DVD zasebno)		
			Postojeće stanje	Dijelovi odore koji nedostaju	Postojeće stanje	Dijelovi odore koji nedostaju	
1.	RADNA ODORA						Kod prvog zaduženja odore svaki vatrogasac dodatno zadužuje jedne ljetne hlače, jednu ljetnu i jednu zimsku košulju, što je uključeno u ovu tablicu pod pretpostavkom da je do sada nabavljena odjeća ljetna.
1.1.	kapa	1	60	0	0	10	
1.2.	bluza	1	60	0	0	10	
1.3.	hlače ljetne	2	60	0	0	20	
1.4.	hlače zimske	1	0	30	0	10	
1.5.	vjetrovka	1	50	0	0	10	
1.6.	košulja ljetna	2	60	0	0	20	
1.7.	košulja zimska	2	0	60	0	20	
1.8.	kravata	1	60	0	0	10	
1.9.	remen za hlače	1	60	0	0	10	
2.	SVEČANA ODORA						Svečana vatrogasna odora nosi se u svečanim prigodama, prema nalogu zapovjednika postrojbe, što znači da nije potrebna za obavljanje vatrogasnih intervencija pa ju je potrebno nabaviti sukladno financijskim mogućnostima Općina Lipovljani. Količina potrebne opreme za žene vatrogasce nije navedena jer nema podataka da žene djeluju u dobrovoljnim vatrogasnim postrojbama.
2.1.	svečana kapa	1	120	0	0	10	
2.2.	beretka (za žene)	1	30	0	0	po potrebi	
2.3.	bluza	1	150	0	0	10	
2.4.	hlače	1	120	0	0	10	
2.5.	vjetrovka	1	0	30	0	10	
2.6.	košulja ljetna	1	160	0	0	10	
2.7.	košulja zimska	1	0	30	0	10	
2.8.	suknja	1	50	0	0	po potrebi	
2.9.	kravata	1	140	0	0	10	

U tablici nema podataka za ostala vatrogasna društva koja nisu središnja vatrogasna društva.

20.4. Zaštitna oprema vatrogasaca (članak 2. i 3. Pravilnika o zaštitnoj i drugoj opremi pripadnika vatrogasnih postrojbi, Narodne novine br. 61/94.)

Tablica 22

Red. broj	Naziv opreme	DOBROVOLJNO VATROGASNO DRUŠTVO			
		DVD LIPOVLJANI (središnje društvo)		Ostali DVD-ovi (za svaki DVD zasebno)	
		Postojeće stanje	Dijelovi odore koji nedostaju	Postojeće stanje	Dijelovi odore koji nedostaju
1.	OSOBNA ZAŠTITNA OPREMA				
1.1.	bluza za zaštitu od toplinskog isijavanja	20	10	0	10
1.2.	hlače za zaštitu od toplinskog isijavanja	20	10	0	10
1.3.	kožne zaštitne čizme s ojačanom potplatom	20	10	0	10
1.4.	rukavice za zaštitu od toplinskog isijavanja	20	10	0	10
1.5.	zaštitna vatrogasna kaciga	40	0	0	10
1.6.	zaštitna maska	9	21	0	10
1.7.	zaštitni opasač tipa "A"	40	0	0	10
1.8.	pribor za zaštitni opasač	40	0	0	10
2.	DRUGA OSOBNA OPREMA				
2.1.	odijelo za zaštitu od visoke temperature	3	3	0	2
2.2.	odijelo za zaštitu od čvrstih, tekućih i plinovitih kemikalija	0	6	0	2
2.3.	odijelo za zaštitu od kontaminacije	0	6	0	2
2.4.	visoke gumene čizme s ojačanom potplatom	0	6	0	2
2.5.	penjačko i radno uže	4	0	0	1
2.6.	aparati za zaštitu dišnih organa (izolacij., filtarski, cijevni)	9 (izolacijski)	0	0	2
2.7.	prijenosni eksplozimetar	0	6	0	2
2.8.	osobni dozimetar	0	6	0	2
2.9.	dozimetar za neposredno očitavanje	0	6	0	2
2.10.	radiološki detektor	0	3	0	1
2.11.	kemijski detektor	0	3	0	1
2.12.	plinodetektor	0	3	0	1
2.13.	ph metar	0	3	0	1
2.14.	pribor za dekontaminaciju	0	6	0	2
2.15.	akumulatorska svjetiljka u sigurnosnoj izvedbi	6	0	0	2
2.16.	radni kombinezon	30	0	0	2
2.17.	kuta	0	6	0	2
2.18.	zaštitne kožne rukavice	10	0	0	2
2.19.	zaštitne gumene rukavice	10	0	0	2
2.20.	druga specifična oprema	0	po potrebi	0	po potrebi

U tablici nema podataka za ostala vatrogasna društva koja nisu središnja vatrogasna društva.

U tablici je prikazan minimum osobne zaštitne opreme koju zadužuje svaki vatrogasac na temelju predviđenog broja od 30 operativnih vatrogasaca u središnjem društvu DVD Lipovljani a po 10 vatrogasaca u ostalim vatrogasnim postrojbama (DVD Kraljeva Velika, DVD Krapje i DVD Piljenica).

Prikazana količina druge osobne opreme kojom se zadužuje vatrogasna postrojba, a po potrebi ju koriste pojedini pripadnici vatrogasne postrojbe, predviđena je na temelju istovremenog djelovanja najviše do 6 vatrogasaca u središnjem društvu DVD Lipovljani, a u ostalim postrojbama da u slučaju potrebe djeluju najmanje dva vatrogasca istovremeno radi međusobnog pokrivanja i sigurnosti vatrogasaca.

21. SHEMATSKI PRIKAZ DJELOVANJA VATROGASNIH POSTROJBI PREDVIĐENIH PLANOM ZAŠTITE OD POŽARA ZA PODRUČJE OPĆINE LIPOVLJANI

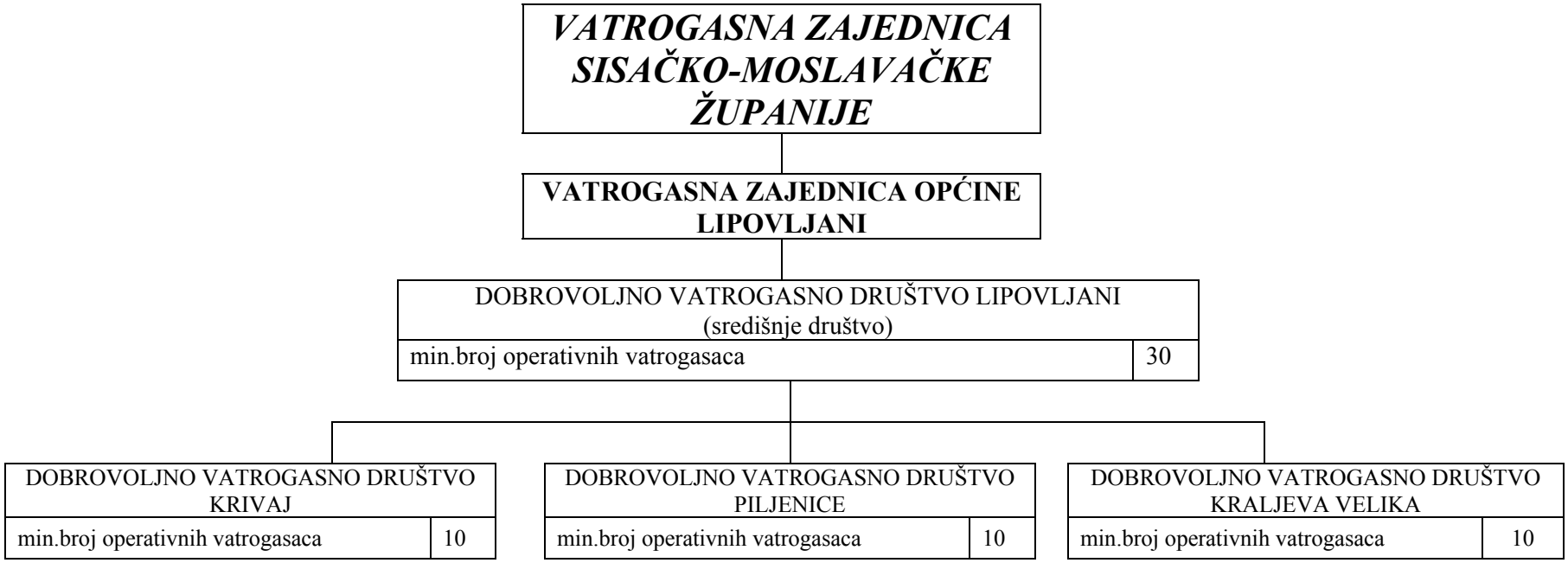

22. LOKACIJE HIDRANATA U SUSTAVU VANJSKE HIDRANTSKE MREŽE ZA GAŠENJE POŽARA NA PODRUČJU OPĆINE LIPOVLJANI

Tablica 23

Redni broj	Mjesto	Broj hidranata
1.	Lipovljani	71 hidrant

23. GRAFIČKI PRILOZI

Slika 1 Prikaz poljoprivrednih i šumskih površina, mjesta u kojima postoji vanjska hidrantska mreža, lokacija DVD-a, prirodnih pričuva vode za gašenje požara i mjesta na kojima je moguć prilaz za punjenje vatrogasne cisterne vodom

Slika 2 Prikaz požarnog područja, lokacija DVD-a i pravac djelovanja vatrogasnih postrojbi na području Općine Lipovljani

Slika 3A Prikaz šumskih površina na području GJ Josip Kozarac

Slika 3A-I do 3A-VIII Prikaz šumskih površina na GJ Josip Kozarac

Slika 3B-I Prikaz šumskih površina na GJ Lubardenik

Slika 3B-II Prikaz šumskih površina na GJ Opeke

Slika 4 Prikaz elektroenergetskih građevina, JANAF-a i lokacija postaja za opskrbu motornih vozila gorivom na području Općine Lipovljani

Slika 5 Prikaz cestovnih prometnica na području Općine Lipovljani

Slika 6A Prikaz cestovnih prometnica, elektroenergetskih građevina, industrijskih zona, plinovoda, MRS-e, prirodnih pričuva vode za gašenje, vodotoka, lokacije DVD-a i mjesta na kojima je moguć prilaz za punjenje vatrogasne cisterne vodom u naselju Lipovljani

Slika 6B Prikaz vodovodne mreže i lokacije hidranata u naselju Lipovljani

Slika 7 Prikaz cestovnih prometnica, elektroenergetskih građevina, plinovoda, prirodnih pričuva vode za gašenje, vodotoka, lokacije DVD-a i mjesta na kojima je moguć prilaz za punjenje vatrogasne cisterne vodom u naselju Kraljeva Velika

Slika 8 Prikaz cestovnih prometnica, elektroenergetskih građevina, plinovoda, prirodnih pričuva vode za gašenje, vodotoka, lokacije DVD-a i mjesta na kojima je moguć prilaz za punjenje vatrogasne cisterne vodom u naselju Krivaj

Slika 9 Prikaz cestovnih prometnica, elektroenergetskih građevina, prirodnih pričuva vode za gašenje, vodotoka, lokacije DVD-a i mjesta na kojima je moguć prilaz za punjenje vatrogasne cisterne vodom u naselju Piljenice

Slika 10A Prikaz bušotina nafte, naftovoda i objekata u sustavu naftovoda

Slika 10B Prikaz bušotina nafte, naftovoda i objekata u sustavu naftovoda